



Penilaian Mandiri Kota/Kabupaten Kreatif Indonesia (PMK3I)
Direktorat Infrastruktur Ekonomi Kreatif
Deputi Bidang Pengembangan Destinasi dan Infrastruktur
Kementerian Pariwisata dan Ekonomi Kreatif

KABUPATEN

REMBANG



SUBSEKTOR KRIYA

KABUPATEN REMBANG

Rembang adalah tempat lahir Batik Tulis Lasem yang menjadi komoditi perdagangan utama pada awal abad 19. Saat ini, Batik Tulis Lasem telah diekspor hingga Thailand dan Suriname sekaligus menjadi ikon pembauran budaya Jawa dan Cina.

Kabupaten Rembang berada di Provinsi Jawa Tengah dengan jarak tempuh perjalanan darat terhadap Semarang adalah 3,5 jam dengan jumlah penduduk sebesar yang tersebar pada wilayah seluas 104,8 km². Kota/Kabupaten Rembang, memiliki perguruan tinggi Akademi Komunitas dan akses internet yang memadai. Kota/Kabupaten Rembang memiliki potensi berupa Laut, SDM, dan berbagai usaha kreatif masyarakat yang ditunjukkan dengan data PAD 1,72 Triliun, IPM 68,95 dan sejarah/budaya kota yang sangat kuat sebagai contoh adanya Batik Tiga Negeri. Kemajemukan penduduknya menjadikan Kabupaten Rembang menjadi Kabupaten Toleran

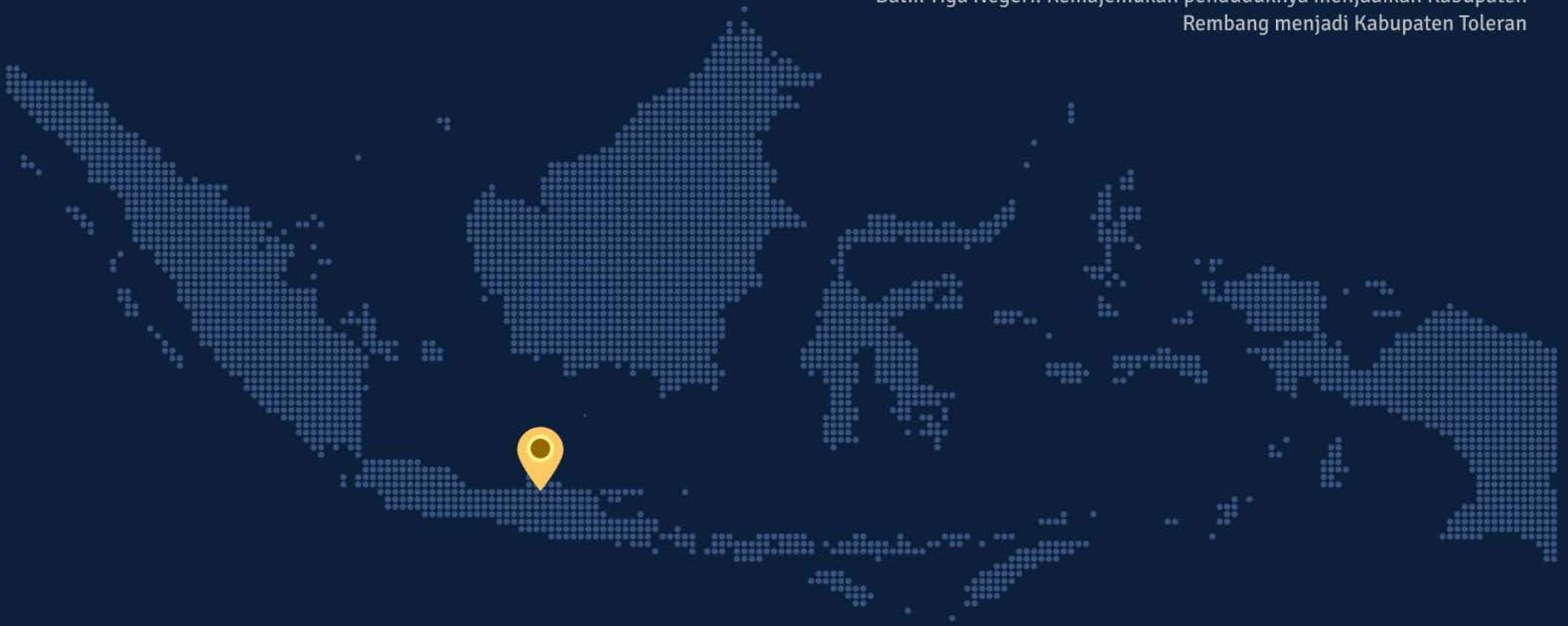

SUBSEKTOR KRIYA

Ciri khas batik lasem ada pada motifnya yang berupa burung hong, liong, bunga seruni, banji, mata uang dan warna merah darah ayam khas Tiong Hwa diciptakan oleh Na Li Ni, istri dari anak buah dari Laksamana Cheng Ho. Potensi dan nilai ekonomi batik tulis Lasem menjadi pertimbangan utama yang menjadikan Kabupaten Rembang menjadi kabupaten kreatif subsektor ekonomi kriya.



24.000.000.000

Omzet Subsektor Kriya Per Tahun



Penghargaan

1 Penghargaan



Serapan Tenaga Kerja

6200 Orang



Pelaku bisnis dalam paguyuban

96 Pelaku



Lama Subsektor

86 Tahun

Tahun sejak 1932



Jumlah Kegiatan

5/tahun



Pelaku

100 Orang

SUBSEKTOR KRIYA



BAHAN

Produk subsektor Kriya Batik Tulis dibuat dari bahan sintetis yang tersedia di Pekalongan, Solo dan Lasem

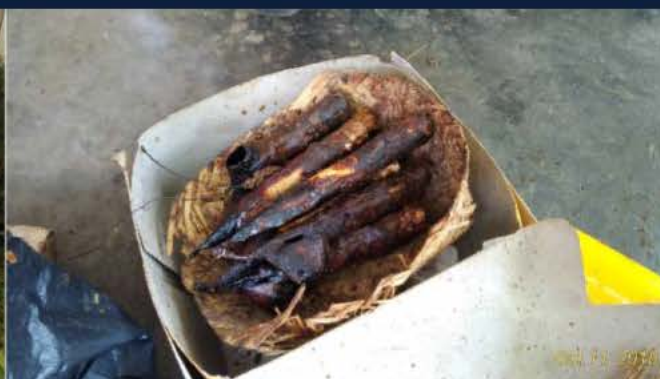

PERALATAN

Produk subsektor Kriya Batik Tulis dibuat dari peralatan bambu, kayu dan tembaga yang tersedia/dibuat di Lasem

PERAN AKTOR

Berikut adalah potensi masing-masing aktor berdasarkan data borang PMK3I

Akademisi

- Memberikan peluang untuk pengembangan produk yang inovatif dan melakukan berbagai penelitian terkait produksi dan pemasaran.
- Tersedianya pendidikan non-formal kegiatan ekstrakurikuler membatik di tingkat SMA dan sertifikasi di Balai Latihan Kerja.

Bisnis

Mempertahankan kualitas dan ciri khas Batik Tulis Lasem yang sudah berkarakter dalam setiap produksinya dan memperluas jangkauan pemasaran

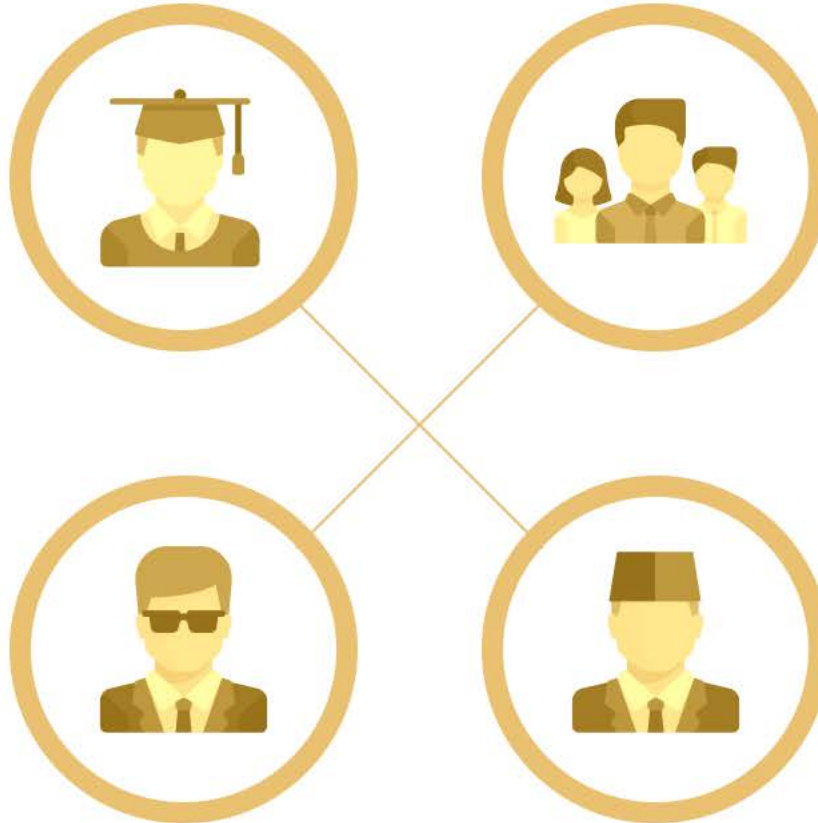

Komunitas

Produksi dan pengembangan produk melalui variasi desain dan selalu menjaga keaslian Batik Tulis Lasem sehingga menjadikannya tetap memiliki karakter unik yang kuat.

Pemerintah

Memberikan pendampingan dalam pengembangan produk Batik Tulis Lasem dengan cara memberikan akses promosi yang mudah dengan peluang pameran di berbagai *event*, baik lokal maupun nasional.

PRODUK



KETERKAITAN KE BELAKANG

Bahan baku Batik Tulis Lasem yang berasal dari daerah lain (kain, bahan pewarna alam/sintetis, malam, pengrajin batik) turut menggerakkan kegiatan ekonomi daerah lain, di antaranya adalah Pekalongan, Solo dan kab/kota lain.

Subsektor kriya Batik Tulis Lasem dapat berperan sebagai lokomotif yang menarik subsektor desain interior, televisi dan radio, hingga penerbitan melalui kegiatan kolaboratif melalui festival dan pameran.



KETERKAITAN KE DEPAN

Subsektor kriya batik tulis dapat berperan mendorong subsektor kuliner dan seni pertunjukan melalui festival dan pameran, desain komunikasi visual, televisi dan radio, baik sebagai objek maupun sumber berita.

Bersinergi dengan kabupaten/kota kreatif lain di bidang fesyen untuk lebih banyak memproduksi busana batik salah satunya dalam bentuk kolaborasi dengan aktor fesyen yaitu desainer.



Penilaian Mandiri Kota/Kabupaten Kreatif Indonesia (PMK3I)

Direktorat Infrastruktur Ekonomi Kreatif
Deputi Bidang Pengembangan Destinasi dan Infrastruktur
Kementerian Pariwisata dan Ekonomi Kreatif

Gedung Sapta Pesona , Jl. Medan Merdeka Barat No.17 Jakarta 10110
Email : info@kotakreatif.id | Web : kotakreatif.id



Seluruh data dalam profil kota kreatif ini merupakan hasil dari isian Borang dan Uji Petik PMK3I